

JORNADA DE PUERTAS ABIERTAS

1º ESO

31/01/2024

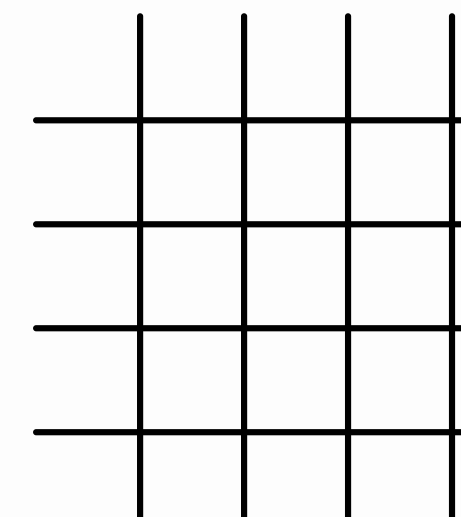
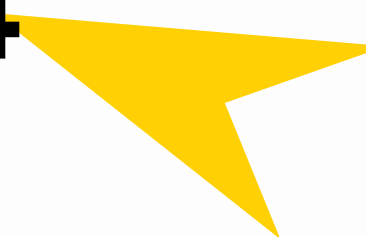

DOS EDIFICIOS:

Edificio principal (calle Muñoz Seca)

- Alumnos de 3º y 4º ESO, BACHILLERATO y CFGB
- 15 Departamentos didácticos + Religión
- Despachos del e. directivo y Orientación
- Secretaría y Administración
- Aulas-materia de Música, Francés y Dibujo
- Talleres de Tecnología y Aula STEAM
- Laboratorios (FYQ y CCNN)
- Cinco aulas de Informática
- Biblioteca, Sala de usos múltiples y cantina
- Salón de Actos

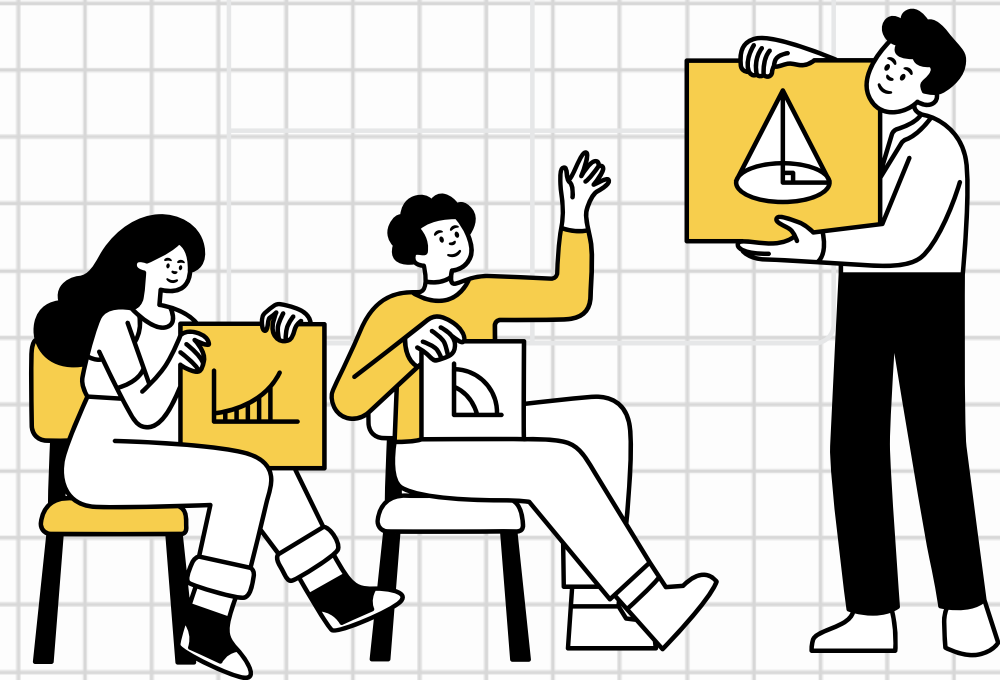





NOT MY PROBLEM

...want to
...repu
...a b
...and be sun
...creati
...inspi...

EL AULARIO

“LA JOYA DE LA CORONA”



TRANSICIÓN IDEAL DE 6^º PRIMARIA A 1^º ESO



¿POR QUÉ RAZÓN?



- **Edificio sólo para 1º y 2º ESO**
- **Dos patios exclusivos para 1º y 2º ESO bajo supervisión del profesorado de guardia durante los recreos**

AULARIO (C/Ejército)

- Aula de Mediación
- Aulas de apoyo (PT)
- Sala de profesores
- Conserjería
- Reprografía
- Jefatura de estudios adjunta
- Aula de Plástica

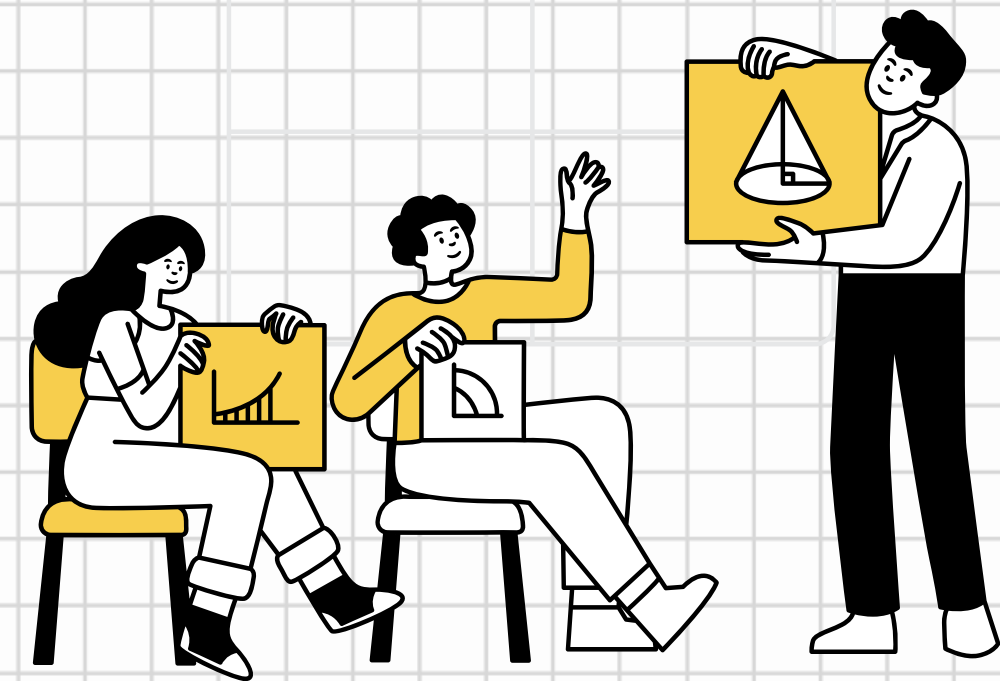

AULARIO

- Cada alumno tiene una taquilla en el aula de referencia.
- Agenda escolar obligatoria.
- 2 profesores de Pedagogía Terapéutica para el alumnado de 1º y 2º ESO.
- Clases de apoyo o refuerzo en Lengua Castellana y en Matemáticas.
- Prohibición del uso del teléfono móvil (EN TODO EL IES)
- Resolución inmediata de los problemas de convivencia.
- Equipo de mediación para la resolución de conflictos entre iguales.





UNIDAD DIDÁCTICA
REINO METAZOOS
2. CLASIFICACIÓN
2. INVERTEBRADOS
LOS PRINCIPALES
PORÍFEROS
HELMINTES
EQUINODERMOS



No just gr... is... tures... Water will rise...

DE HOMINIZACIÓN

PALEOLÍTICO

AUSTRALOPITHECUS
Hace 4,5 millones de años

HOMO HABILIS
Hace 2,5 millones de años

HOMO ERECTUS
Hace 1,6 millones de años

HOMO NEANDERTHAL
Hace 250.000 años

HOMO SAPIENS SAPIENS
Hace 30.000 años

BIPEDO



Se expande por toda África



Se fabrica herramientas de piedra



Se expande por Europa



Descubre el fuego

Entera a sus ruinas

Luz



Herramientas más pequeñas

Sintaxis
RUSTRES





Horario del centro

De 8:15 a 14:15 horas

- Tres periodos lectivos de 55 minutos antes del recreo
- Recreo de 30 minutos, de 11:00 a 11:30 h.
- Otros tres periodos lectivos de 55 minutos hasta las 14:15.
- En el RECREO los alumnos de 1º y 2º ESO permanecen en los DOS patios (**un patio por curso**) con dos profesores de guardia, y diferentes actividades: PING PONG, FÚTBOL, FRONTÓN, JUEGOS DE MESA, ESTUDIO EN BIBLIOTECA...

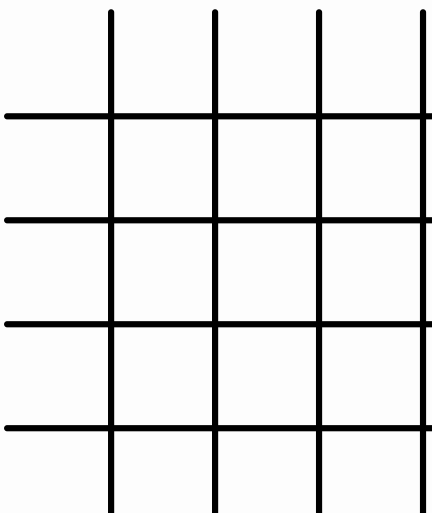
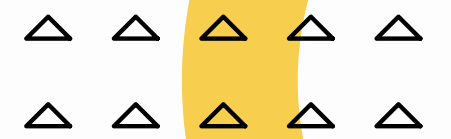

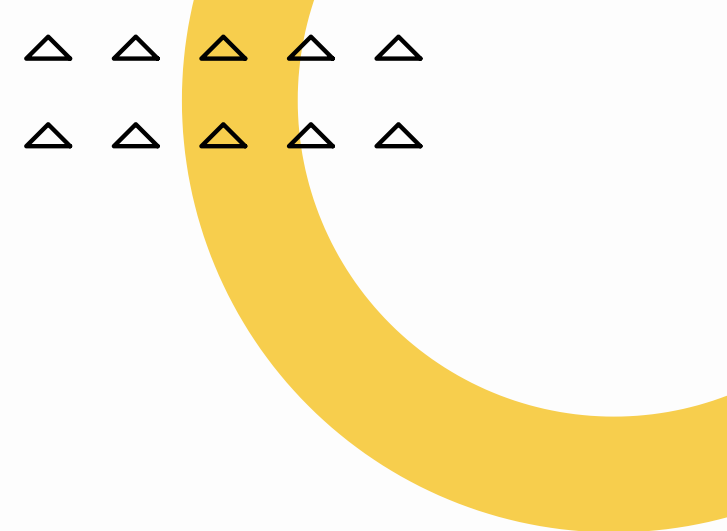
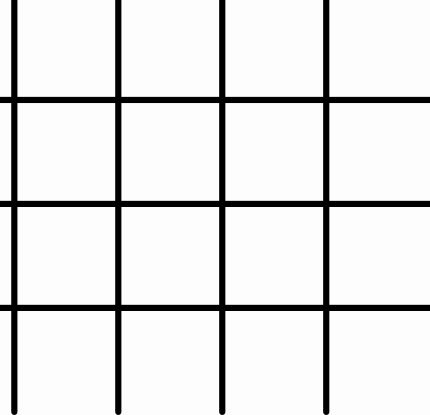

ORGANIZACIÓN DE LA ESO

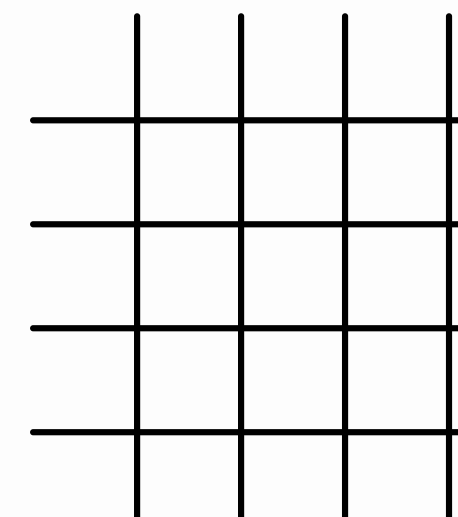
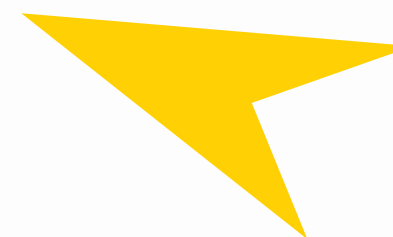
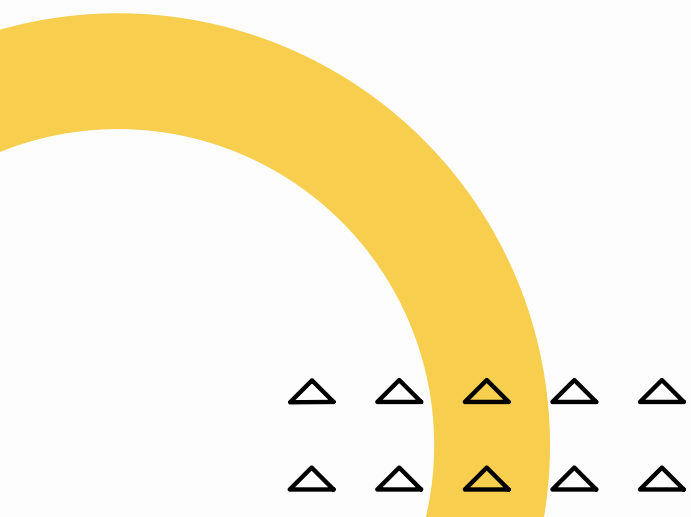

EDUCACIÓN SECUNDARIA OBLIGATORIA

Cuatro cursos (ordinariamente entre los 12 y los 16 años)

1º ESO

3º ESO

1º DIVER

2º ESO

4º ESO

2º DIVER



- **PROGRAMA DE DIVERSIFICACIÓN CURRICULAR:**
 - **Para alumnos con dificultades de aprendizaje.**
 - **Incorporación en 3° ESO, tras la oportuna valoración y aceptación de la familia**
- **CFGB "INFORMÁTICA DE OFICINA":**
 - **Alumnado que ha cursado 3° ESO, excepcionalmente 2° ESO**
 - **Tener quince años o cumplirlos en el año natural**
 - **A propuesta del equipo docente**

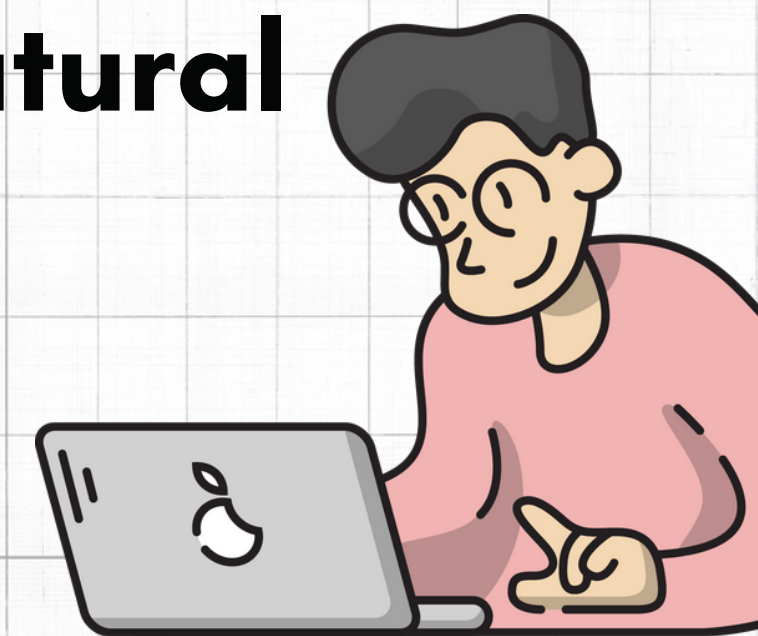



MATERIAS COMUNES
Lengua Castellana y Literatura
Matemáticas
Geografía e Historia
Biología y Geología
Educación Física
Inglés
Música
Tecnología y Digitalización
Tutoría
Religión o Atención Educativa
MATERIAS OPTATIVAS (Elegir UNA)
Francés
Taller de Emprendimiento y Finanzas Personales
Proyectos de Artes Plásticas y Visuales



RESULTADOS ACADÉMICOS

RESULTADOS EVALUACIÓN FINAL CURSO 2022 - 2023

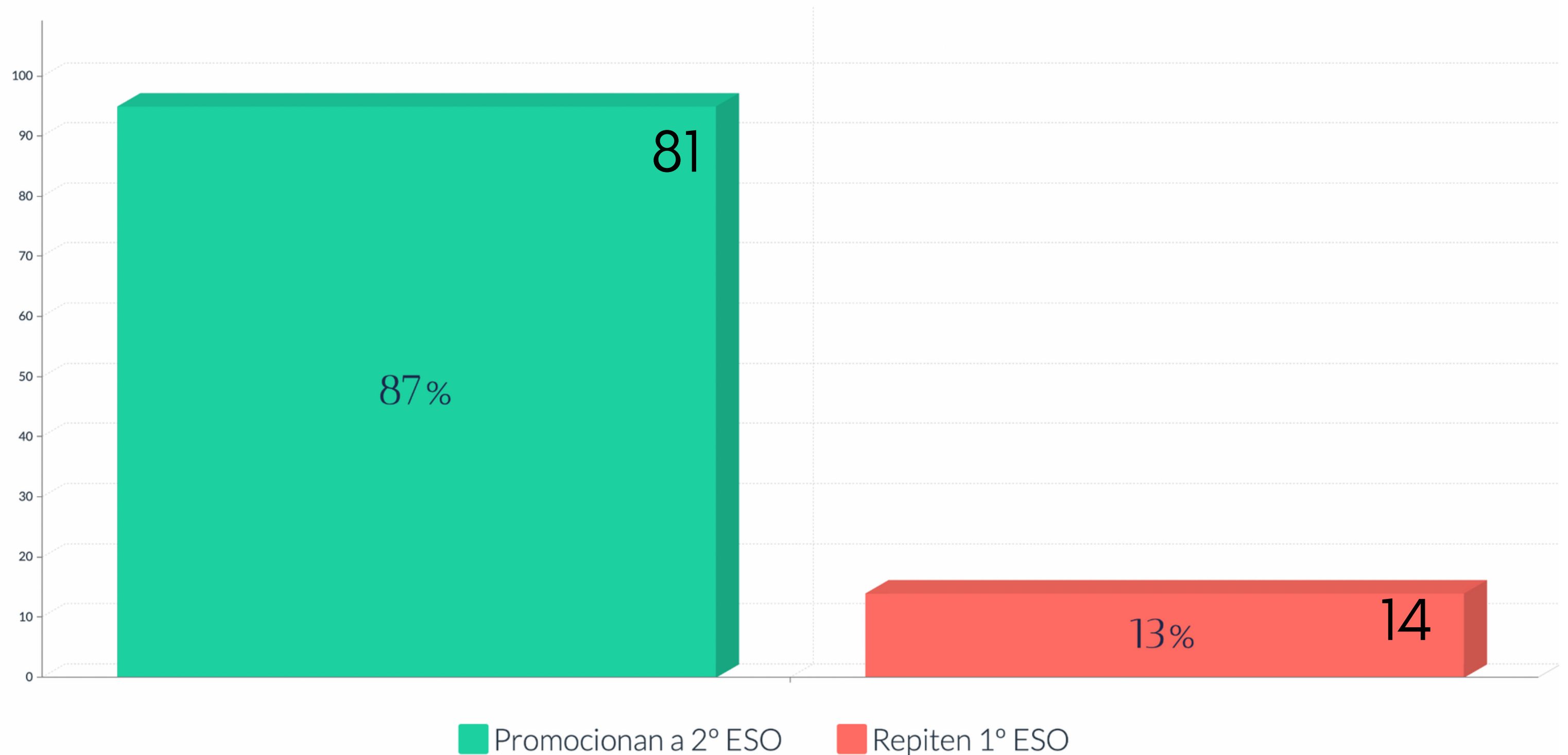

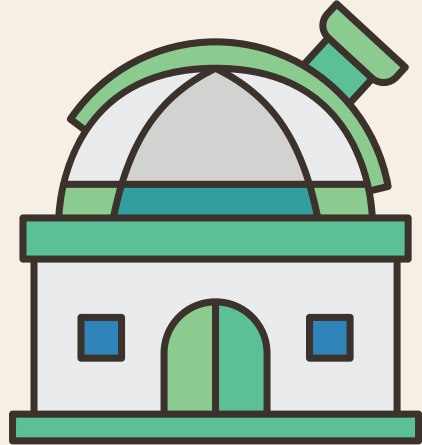

ACTIVIDADES EXTRAESCOLARES



Imprescindibles como instrumento para completar el currículo y como forma de fomentar la mejora de la convivencia escolar. Organizadas por la mayor parte de los departamentos:

En 1º de ESO, las que se suelen desarrollar con frecuencia son:

- *Toca la banda (Música)*
- Visita al Jardín Botánico o Centro de Interpretación del agua (Ciencias Naturales)
- Visita a un yacimiento arqueológico (Nohedra, Cuenca):
Geografía e Historia
- Visita a la Filmoteca (Francés y Música).
- Viaje a Orihuela y Parque Warner Bros (Religión).
- Etc



El IES Ramón y Cajal ha obtenido la segunda mejor nota en la EVAU de la provincia de Albacete

El instituto albaceteño Ramón y Cajal representará a la UCLM en la Olimpiada Nacional de Telecomunicaciones

Importante reconocimiento a nivel nacional para esta profesora de Albacete y sus alumnos

Premio 'Espiral Internacional a la Innovación Educativa'

**Un brillante alumno albaceteño, que 'torea' la
inflación, irá a una Olimpiada Nacional**

**Un alumno del IES Ramón y
Cajal, primero en la Fase
Regional de la Olimpiada
de Economía**

**El IES Ramón y Cajal brilla en
Geografía**

**El instituto número 7 se alzó
como ganador regional en la
XII Olimpiada de Geografía**